EINWOHNERGEMEINDE
St. Stephan

prospective concepts
aeronautics ag

Gemeinderat

Lenkstrasse 80
3772 St. Stephan

Telefon 033 729 11 11
Telefax 033 729 11 19
www.ststephan.ch
info@ststephan.ch

St. Stephan, 27. November 2023

Flugplatz St. Stephan:
Verlegung des Wanderwegs/Verkehrsbeschränkungen

Sehr geehrte Damen und Herren

Wie im letzten Winter wird die ganze Flugpiste schwarz geräumt und die seit über 25 Jahren stattfindenden Winterfahrkurse „Kurs Kristall“ werden neben der Flugpiste durchgeführt.

Dies bedeutet, dass im Winter, von Anfang Dezember 2023 bis ca. Ende März 2024:

- Der Wanderweg Zweisimmen-Lenk auf den neuen Unterhaltsweg auf der Ostseite des Flugplatzes zur Simme hin und ab Chürzibrücke parallel entlang der Langlaufloipe verlegt wird.
- Die Strasse über den Flugplatz von der BEBECO-Tankstelle bis zum Griesseneyweg und Sammelbecken in Matten (Geschiebesammler) gesperrt wird.
- Der Veloverkehr entlang der Kantonsstrasse umgeleitet wird.

Aus Sicherheitsgründen ist das Betreten und Befahren der Flugpiste verboten!

Um die Durchführung der Winterfahrkurse sicherzustellen, wird, sobald es die Temperaturen zulassen, eine Eispiste realisiert. Deshalb werden die Strasse und die Wege ab Anfang Dezember gesperrt und die Umleitungen und Verkehrsbeschränkungen sind entsprechend signalisiert.

Solange die Langlaufloipe und der Winterwanderweg nicht präpariert werden können sowie je nach Zustand des Winterwanderweges, muss der Gehweg entlang der Kantonsstrasse benützt werden.

Besten Dank für Ihr Verständnis und freundliche Grüsse

Gemeinderat St. Stephan Prospective Concepts Aeronautics AG Winterfahrkurse „Kurs Kristall“

Plan mit Verkehrsführung siehe Rückseite

Flugplatz St. Stephan
Verkehrsführung Anfang Dezember 2023 bis ca. Ende März 2024

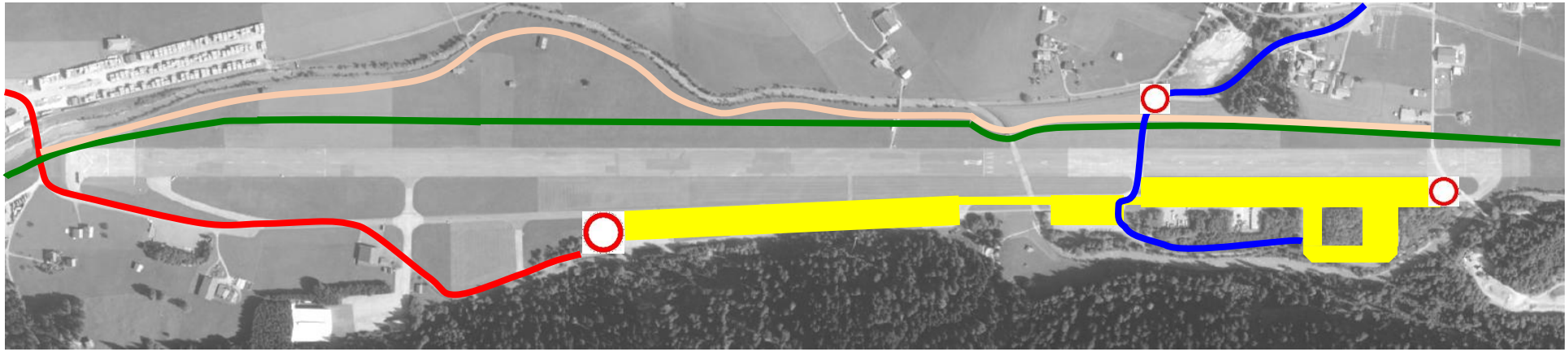

Legende

- Zufahrt Winterfahrkurse, Kurs Kristall, Beowab
- Zufahrt Tankstelle BEBECO
- Gelände Winterfahrkurse
- Winterwanderweg
- Langlaufloipe
- Fahrverbot, ausgenommen Teilnehmer Winterfahrkurse/Unterhaltsarbeiten Eispiste