Schweizerische Eidgenossenschaft
Confédération suisse
Confederazione Svizzera
Confederaziun svizra

Schiessanzeige

April 2024

Färmelberg

ersetzt Ausgabe vom 26.03.2024

Es werden folgende Schiessübungen mit Kampfmunition durchgeführt ID : **1303.100**

Tage/Daten	Zeiten	Gefährdete Räume	Truppen
Mo 15.04.24	**13:00 - 18:00**	**A, B**	Ih RS 43-1
Di 16.04.24	**08:00 - 23:00**	**A, B, C**	Ih RS 43-1
Mi 17.04.24	**08:00 - 23:00**	**A, B, C**	Ih RS 43-1
Do 18.04.24	**08:00 - 18:00**	**A, B, C**	Ih RS 43-1
Fr 19.04.24	**08:00 - 12:00**	**A, B**	Ih RS 43-1
Sa 27.04.24	**08:00 - 17:00**	**A, B**	Civil Shooting Club Sand

LK 1:50'000, Blatt 263 Wildstrubel

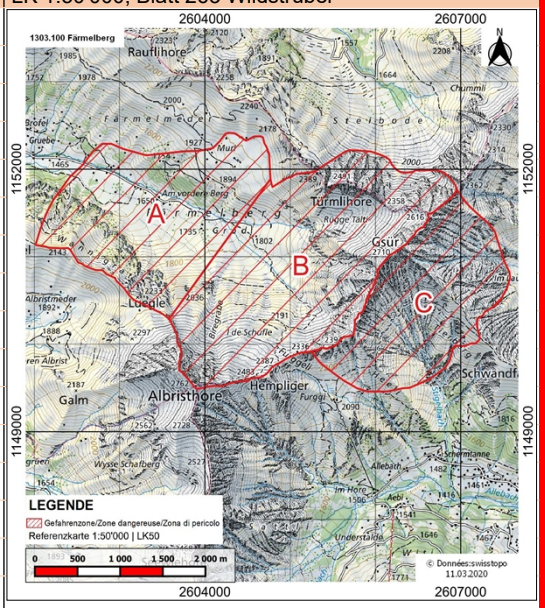

A **Färmelberg Inf/Mw Stelrm**
B **Färmelberg Inf/Mw Fe Zo**
C **Färmelberg Mw Wirm**

Besonderes
Das Schiessen wird jeweils von 12:00 - 13:00 unterbrochen.
Maximale Scheitelhöhe der Bogenschiesswaffen (Art, Mö): 4700 m.ü.M
Truppen: IPT Security / CC Frutigen
Eingesetzte Waffen: Infanterie, Mörser, Sprengmittel

WARNUNG

- Das Betreten des gefährdeten Gebietes ist lebensgefährlich und daher verboten. Den Weisungen der Absperrposten ist Folge zu leisten.
- Während des Schiessens werden an gut sichtbaren Stellen am Rand des gefährdeten Gebietes sowie in den Waffenstellungen rot/weisse Fahnen, rot/weisse Ballons oder (bei Nacht) 3 rote Lampen in Dreiecksform aufgezogen oder aufgestellt.

Blindgänger

1. Nie berühren
Jegliches Berühren oder Einsammeln von Geschossen oder Munitionsteilen ist verboten. Explosive Munitionsrückstände können auch nach Jahren noch explodieren und stellen eine Gefahr dar.

2. Markieren
Wer ein Geschoss oder Munitionsteile findet, hat den Fundort gut sichtbar zu markieren.
Nach Möglichkeit ist der Bereich um den Blindgänger abzusperren und Unbeteiligte sind fernzuhalten.

3. Melden
Verdächtige Funde können jederzeit gemeldet werden über die Nummer 117 (Polizei), die Nummer 058 481 44 44 (Blindgängermeldezentrale) oder über die Blindgänger-App, welche mit dem Suchbegriff «Blindgänger» gratis heruntergeladen werden kann.

- Die strafrechtliche Ahndung nach Art. 225 oder anderen Bestimmungen des Schweizerischen Strafgesetzbuches bleibt vorbehalten.
- Allfällige Schadensmeldungen Dritter inklusive Drittpersonenschädigungen sind umgehend dem Schadenzentrum VBS, Maulbeerstrasse 9, 3008 Bern zu melden. Hotline 0800 11 33 44 oder schriftlich mit dem Formular «Schadenanzeige 33.001», erhältlich unter www.schadenzentrumvbs.ch
- Für Schäden, die aus Nichtbefolgen der Weisungen der Absperrorgane und der Schiessanzeigen entstehen können, wird jede Haftung abgelehnt.

Information

Verantwortlich Schiessplatz: **+41 79 338 35 71**
Verantwortlich Publikation: **+41 58 465 87 93**
Ausgabe vom 04.04.2024
Kdo Verantw: Koord Absch 13, Kaserne, 3000 Bern 22

Internet Link
https://www.armee.ch/schiessanzeigen/1303.100